

10 000 Zagreb, Strojarska cesta 11

Poštovani,

U skladu s poslovnom odlukom HŽ Putničkog prijevoza, a temeljem ugovora o prijevozu službenika državnih/javnih službi i zaposlenika pravnih osoba u većinskom vlasništvu Republike Hrvatske i članova pravnih osoba koje predstavljaju službenike državnih/javnih službi s danom 01. listopada 2015. mijenja se opseg popusta za pojedinačna putovanja nositelja prava i članova njihovih užih obitelji temeljem Iskaznice K-50.

Naime, za pojedinačna putovanja nositelja i korisnika prava, umjesto dosadašnjih 50% popusta primjenjivat će se popust od 40% od redovite prijevozne cijene u 1. i 2. razredu svih vrsta vlakova. Tablicu s cijenama dostavljamo u prilogu.

Cijene općih pretplatnih karata ostaju iste sukladno zaključenim ugovorima odnosno dostavljenim tablicama.

U nadi da ćete i dalje koristiti naše usluge putovanja vlakom, srdačno vas pozdravljamo.

S poštovanjem,

Tomislav Šabić
Direktor Prodaje i marketinga

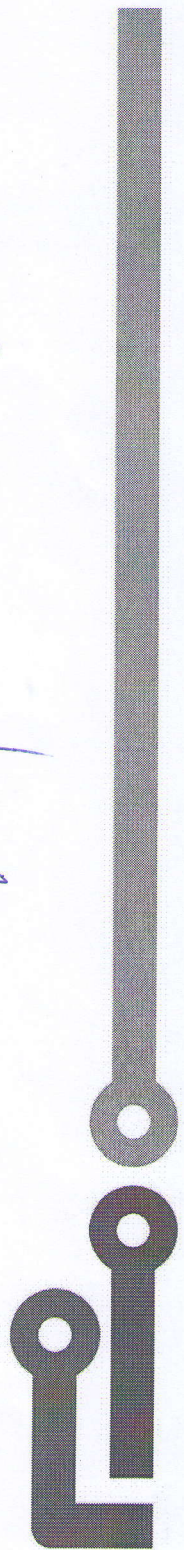

TABLICA 4.1.

SNIŽENE PRIJEVOZNE CIJENE ZA JEDNOSMJERNO PUTOVANJE
POVLASTICA 40%

km	Putnički vlak			km	Putnički vlak		
	2.	1.	Razlika 1. i 2.		2.	1.	Razlika 1. i 2.
1-5	9,10	13,70	4,60	141-150	48,80	73,20	24,40
6-10	10,40	15,60	5,20	151-160	50,50	75,80	25,30
11-15	11,70	17,60	5,90	161-170	52,70	79,10	26,40
16-20	12,90	19,40	6,50	171-180	55,10	82,70	27,60
21-25	14,30	21,50	7,20	181-190	56,60	84,90	28,30
26-30	14,30	21,50	7,20	191-200	60,40	90,60	30,20
31-35	14,80	22,20	7,40	201-210	62,90	94,40	31,50
36-40	16,30	24,50	8,20	211-220	65,20	97,80	32,60
41-45	17,90	26,90	9,00	221-230	66,70	100,10	33,40
46-50	20,20	30,30	10,10	231-240	69,00	103,50	34,50
51-55	21,70	32,60	10,90	241-250	71,30	107,00	35,70
56-60	24,10	36,20	12,10	251-260	73,70	110,60	36,90
61-65	25,60	38,40	12,80	261-270	76,00	114,00	38,00
66-70	27,20	40,80	13,60	271-280	79,10	118,70	39,60
71-75	28,70	43,10	14,40	281-290	81,40	122,10	40,70
76-80	30,30	45,50	15,20	291-300	83,70	125,60	41,90
81-85	32,60	48,90	16,30	301-310	85,30	128,00	42,70
86-90	34,10	51,20	17,10	311-320	87,70	131,60	43,90
91-95	35,70	53,60	17,90	321-330	89,90	134,90	45,00
96-100	37,20	55,80	18,60	331-340	92,30	138,50	46,20
101-110	38,80	58,20	19,40	341-350	93,80	140,70	46,90
111-120	41,90	62,90	21,00	351-360	97,00	145,50	48,50
121-130	44,20	66,30	22,10	361-370	99,20	148,80	49,60
131-140	46,50	69,80	23,30	371-380	102,30	153,50	51,20

TABLICA 4.1.

SNIŽENE PRIJEVOZNE CIJENE ZA JEDNOSMJERNO PUTOVANJE
POVLASTICA 40%

km	Putnički vlak			km	Putnički vlak		
	2.	1.	Razlika 1. i 2.		2.	1.	Razlika 1. i 2.
381-390	103,90	155,90	52,00	801-825	183,70	275,60	91,90
391-400	105,40	158,10	52,70	826-850	188,50	282,80	94,30
401-410	107,80	161,70	53,90	851-875	193,80	290,70	96,90
411-420	110,90	166,40	55,50	876-900	197,70	296,60	98,90
421-430	114,00	171,00	57,00	901-925	203,90	305,90	102,00
431-440	116,30	174,50	58,20	926-950	207,80	311,70	103,90
441-450	117,80	176,70	58,90	951-975	214,00	321,00	107,00
451-460	120,20	180,30	60,10	976-1000	218,60	327,90	109,30
461-470	121,70	182,60	60,90				
471-480	124,10	186,20	62,10				
481-490	125,60	188,40	62,80				
491-500	128,70	193,10	64,40				
501-525	134,90	202,40	67,50				
526-550	139,50	209,30	69,80				
551-575	145,00	217,50	72,50				
576-600	151,90	227,90	76,00				
601-625	158,20	237,30	79,10				
626-650	162,80	244,20	81,40				
651-675	169,00	253,50	84,50				
676-700	174,40	261,60	87,20				
701-725	169,80	254,70	84,90				
726-750	171,30	257,00	85,70				
751-775	172,10	258,20	86,10				
776-800	177,50	266,30	88,80				